



Bien proposé à 191 850 €

Les honoraires sont à la charge du vendeur.

DESCRIPTION

49360 Toutlemonde, Construction de 2014 d'une maison de plain-pied de 80.60m² sur une parcelle entièrement close de 430m².

49360 Toutlemonde, maison de plain-pied de 80.60m² sur une parcelle entièrement close de 430m² de 2014, proche des commerces et l'école (maternelle et primaire) de la commune. Cette construction dispose d'une entrée donnant sur une pièce de vie (salon, séjour et cuisine) de 33.68m². La cuisine est partiellement équipée avec plaques et four. La buanderie a un accès sur le jardin. L'espace nuit distribue 3 chambres dont une avec un placard, une salle d'eau et un WC séparé. Un 2ème WC séparé et un garage pour une voiture terminent la maison. A l'extérieur, le jardin est clos et sans vis à vis avec une terrasse pavée "newhedge vieillie" et une pelouse fraîchement refaite. Le système de chauffage est électrique avec plancher chauffant. L'assainissement est collectif et conforme. Les informations sur les risques auxquels ce bien est exposé sont disponibles sur le site : georisques.gouv.fr

État général : Aucun travaux

DIAGNOSTICS

Diagnostic de performance énergétique (DPE)

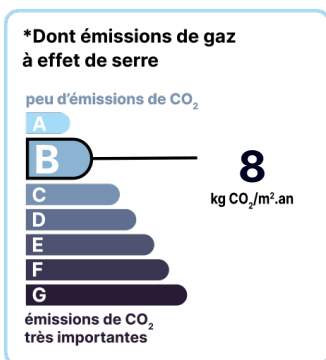
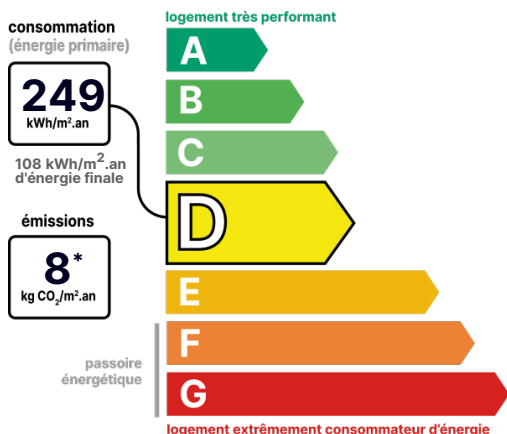

Date de réalisation du DPE : 26/07/2023

POINTS CLÉS

3 Chambres, Double vitrage, Garage 1 voiture

CONTACT



Agence d'Angers-Nord & Est
Patricia GELINEAU
07 85 87 66 44
02 41 29 87 56
patricia.gelineau@123webimmo.com
Agent Commercial EI
RSAC : 891 660 250

DÉTAILS INTÉRIEUR

| | |
|-------------------------|------------------|
| Double vitrage : | Oui |
| Année de construction : | 2014 |
| Surface habitable : | 80m ² |
| Nombre de pièces : | 4 |
| Vie de plain-pied : | Oui |
| Exposition : | NE |

CHAUFFAGE PRINCIPAL / CLIM

Type de chauffage : Individuel

Aucune climatisation

SURFACES

| | |
|-----------------------------|------------------|
| Entrée : | 2m ² |
| Salon/Séjour/Cuisine : | 34m ² |
| Chambre avec placard : | 11m ² |
| Chambre : | 10m ² |
| Chambre ou bureau : | 9m ² |
| Buanderie/local technique : | 5m ² |
| Dégagement nuit : | 2m ² |
| Salle d'eau : | 4m ² |
| WC entrée : | 2m ² |
| WC côté nuit : | 1m ² |
| Garage 1 voiture : | 23m ² |
| Terrasse sur dalle béton : | 10m ² |

TAXES ET CHARGES CO-PROPRIÉTÉ

Taxe foncière : 748 €

DÉTAILS EXTÉRIEUR

| | |
|----------------------|-------------------|
| Surface du terrain : | 430m ² |
| Clôture : | Totale |
| Type de clôture : | Mixte |

PARKING / GARAGE

Possibilité de parking : Oui

LOCALISATION

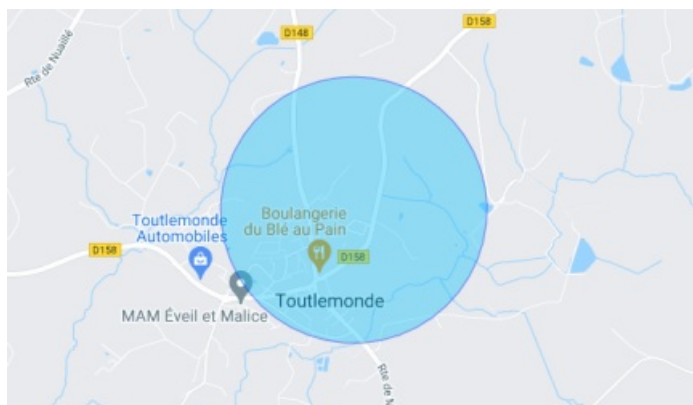

CONTACT



Agence d'Angers-Nord & Est
Patricia GELINEAU
07 85 87 66 44
02 41 29 87 56
patricia.gelineau@123webimmo.com
Agent Commercial EI
RSAC : 891 660 250