

Bien vendu à 126 000 €

Les honoraires sont à la charge du vendeur.

DESCRIPTION

Sète, appartement T2, situé au premier étage d'une petite résidence, syndic bénévole, faible charges.

Sète, appartement T2, situé au premier étage d'une petite résidence, syndic bénévole, faible charges. Agréable appartement composé d'une pièce principale avec cuisine meublée, une chambre avec placards, salle d'eau et wc. Aucun travaux à prévoir, convient très bien pour un pied-à-terre ou première acquisition.

DIAGNOSTICS

Diagnostic de performance énergétique (DPE)

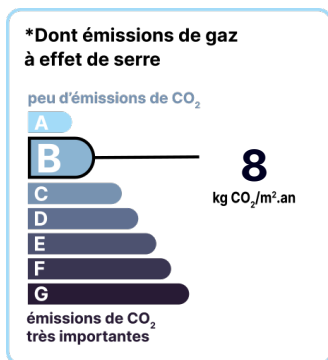
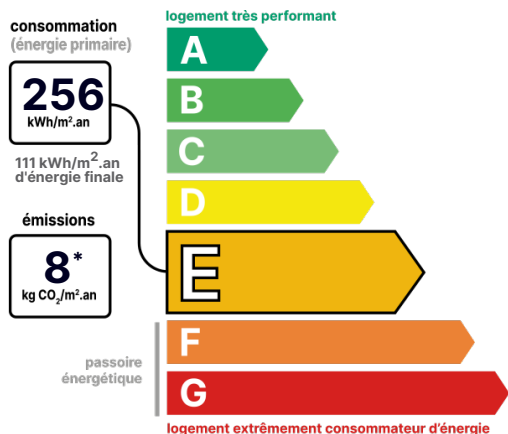

Date de réalisation du DPE : 08/06/2023

CONTACT



Agence de Sète
Régis MIDOCQ
06 59 47 96 69
regis.midocq@123webimmo.com
Agent Commercial EI
RSAC : 399 347 194

DÉTAIL INTÉRIEUR

Nombre de pièces :	T2
Surface habitable :	35m ²
Exposition :	SE

SURFACES

Pièce de vie :	20m ²
Salle d'eau/wc :	4m ²
chambre :	12m ²
Dégagement :	1m ²

CHAUFFAGE PRINCIPAL / CLIM

Type de chauffage :	Individuel
Aucune climatisation	

LOCALISATION

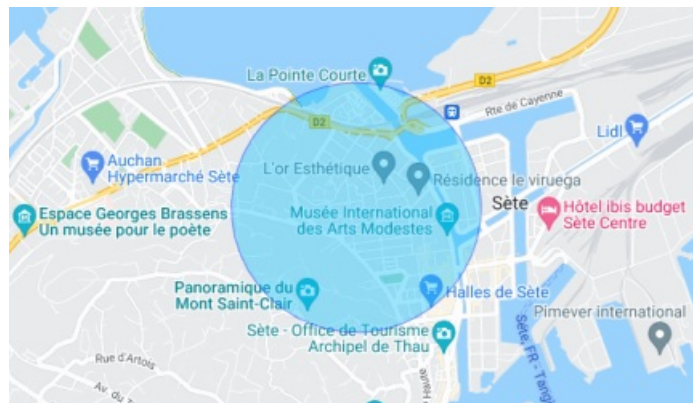

CONTACT



Agence de Sète
Régis MIDOCQ
06 59 47 96 69
regis.midocq@123webimmo.com
Agent Commercial EI
RSAC : 399 347 194