



Bien vendu à 410 000 €

Les honoraires sont à la charge du vendeur.

DESCRIPTION

VITRY SUD ARDOINES - MAISON INDIVIDUELLE JUMEEE DE 1948 - 6 P. 130 M2 EDIFIEE SUR UNE PARCELLE DE 300 M2 -

Située seulement à 9 minutes à pied du Tramway T9 et à 17 minutes du RER C et futur Métro L15 du Grand Paris Express en 2025, cette maison offre une opportunité unique. Que vous recherchiez une résidence principale ou envisagiez de la colocation, elle répond à divers besoins. Parfaitement orientée (Est/Ouest), traversante, lumineuse. Elle se compose en rez-de-jardin, d'un vaste garage (43 m2), d'un dégagement, d'une chambre et d'une salle d'eau avec WC. Au rez-de-chaussée surélevé, l'entrée dessert, une pièce à vivre de 39 m2 comprenant le séjour ainsi qu'un espace cuisine avec accès direct sur une terrasse et, par un escalier, au jardin. Egalement à ce niveau, une chambre et un WC séparé. A l'étage, un palier donne accès à trois chambres, dont deux de plus de 14 m2, puis à une salle de bains avec WC. Grenier (trappe d'accès). Double vitrage. Les informations sur les risques auxquels ce bien est exposé sont disponibles sur le site "georisques".

État général : À rafraîchir

DIAGNOSTICS

Diagnostic de performance énergétique (DPE)

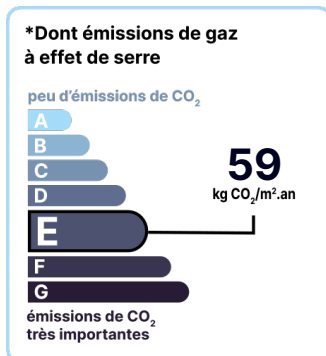
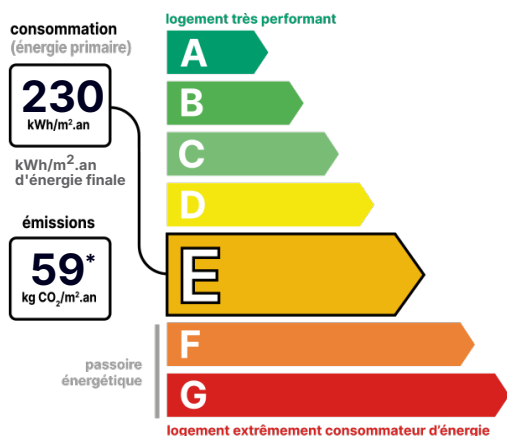

Date de réalisation du DPE :
23/01/2023

CONTACT



Agence Thiais
Isabelle MODOL-PETRILLI
06 40 91 67 86
01 48 08 00 98
isabelle.modol@123webimmo.com

Référence : 49684_94_42

DÉTAILS INTÉRIEUR

Double vitrage :	Oui
Année de construction :	1948
Surface habitable :	130m ²
Nombre de pièces :	6
Exposition :	EO

DÉTAILS EXTÉRIEUR

Surface du terrain :	300m ²
Clôture :	Totale

CHAUFFAGE PRINCIPAL / CLIM

Type de chauffage :	Individuel
Mode de Production :	Chaudière
Boucle d'eau chaude :	Oui
Energie principale :	Fuel
Emetteurs principaux :	Radiateur à eau
Aucune climatisation	

CHEMINÉE

agence.property.propertyType.appartement.chauffage_clim.form.typeCheminee_choice.

SURFACES

Entrée :	8m ²
Séjour :	28m ²
Cuisine :	10m ²
Chambre 1 :	9m ²
Chambre 2 :	14m ²
Chambre 3 :	15m ²
Chambre 4 :	9m ²
Salle de bain :	7m ²
Salle de douche :	7m ²
Chambre 5 :	10m ²

LOCALISATION

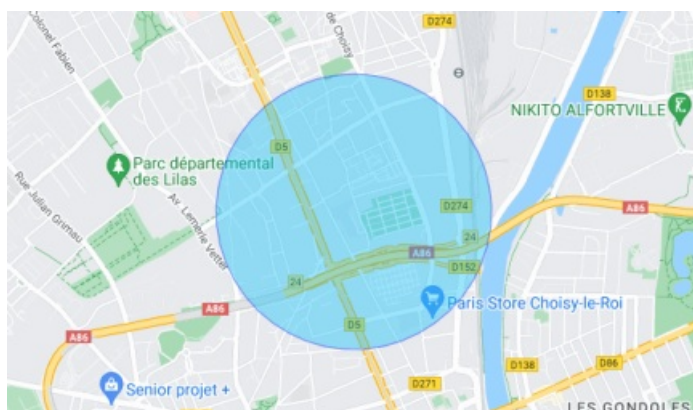

TAXES ET CHARGES CO-PROPRIÉTÉ

Taxe foncière :	2 089 €
-----------------	---------

CONTACT



Agence Thiais
Isabelle MODOL-PETRILLI
06 40 91 67 86
01 48 08 00 98

