



Bien vendu à 269 000 €

Les honoraires sont à la charge du vendeur.

DESCRIPTION

Coup de coeur à Avignon - Maison de ville avec jardin et piscine et son studio indépendant

Votre agence 123WEBIMMO a le plaisir de vous présenter à la vente à Avignon une maison de 105 m² située au quartier des Sources à environ 20 minutes à pieds de la porte Saint-Michel. La maison a été entièrement rénovée en entre 2020 et 2023 par une décoratrice d'intérieur. Rez de chaussée: 1 salon-séjour, 1 véranda, 1 cuisine, 1 salle d'eau avec WC, 1 grand bureau qui peut faire office de petite chambre, 1 grande entrée. A l'étage : 1 salle de bain, 1 WC séparé, 1 placard, 2 chambres avec leur dressing. Le chauffage est fait par radiateur électrique dans toute les pièces sauf la grande chambre et le salon qui sont équipés de climatisation réversible. Petit bonus, un extérieur pour se détendre avec une petite piscine enterrée ainsi qu'un garage de 18 m² avec accès dans une impasse. Un studio T1 bis de 22m² avec son entrée indépendante (loué 500€ CC jusqu'au 31 Août) complète le bien, un véritable complément de revenus non négligeable. 4 places de Parking extérieurs sont également comprises. Vous aurez assurément le coup de coeur pour cette maison rénovée avec goût et son jardin extérieur. Les informations sur les risques auxquels ce bien est exposé sont disponibles sur le site du gouvernement : <https://www.georisques.gouv.fr>

État général : Aucun travaux

DIAGNOSTICS

Diagnostic de performance énergétique (DPE)

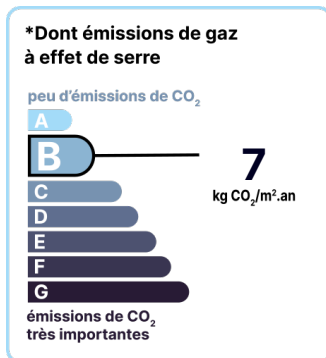
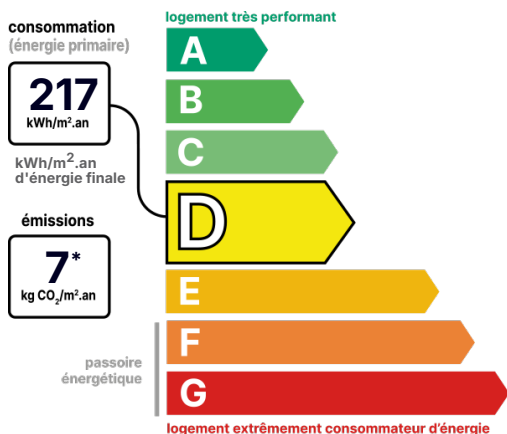

Date de réalisation du DPE :
05/06/2023

POINTS CLÉS

Piscine, Parking, Baignoire, Garage

CONTACT



Agence de Montpellier Sud Est
Simon DE K/MADEC
0601644351
0466270123
simon.dekmadec@123webimmo.com
Agent Commercial EI
RSAC : 951 940 188

Référence : 51294_84_387

DÉTAILS INTÉRIEUR

| | |
|-------------------------|-------------------|
| Double vitrage : | Oui |
| Année de construction : | 1948 |
| Année de rénovation : | 2022 |
| Surface habitable : | 137m ² |
| Nombre de pièces : | 8 |
| Exposition : | SE |

DÉTAILS EXTÉRIEUR

| | |
|----------------------|-------------------|
| Surface du terrain : | 100m ² |
| Clôture : | Totale |
| Type de clôture : | Mur |
| Piscine : | Oui |
| Longueur piscine : | 3 |

CHAUFFAGE PRINCIPAL / CLIM

| | |
|----------------------------|------------|
| Type de chauffage : | Individuel |
| Climatisation réversible : | Oui |
| Pièces climatisées : | 2 |

SURFACES

| | |
|-----------------------------|------------------|
| ENTREE VESTIAIRE : | 6m ² |
| CHAMBRE ENTREE : | 7m ² |
| SDB WC BAS : | 4m ² |
| CUISINE : | 11m ² |
| GRANDE CHAMBRE : | 12m ² |
| CHAMBRE 2 : | 9m ² |
| SALON : | 18m ² |
| STUDIO INDEPENDANT T1 Bis : | 22m ² |
| sdb haut : | 4m ² |
| wc haut : | 2m ² |
| COULOIR BAS : | 2m ² |
| GARAGE : | 18m ² |
| LOGGIA EXT : | 13m ² |
| JARDIN : | 90m ² |

LOCALISATION



TAXES ET CHARGES CO-PROPRIÉTÉ

| | |
|-----------------|---------|
| Taxe foncière : | 1 600 € |
|-----------------|---------|

CONTACT



Agence de Montpellier Sud Est

Simon DE K/MADEC

0601644351

0466270123

simon.dekmaec@123webimmo.com

Agent Commercial EI

RSAC : 951 940 188