



Bien vendu à 313 000 €

Les honoraires sont à la charge du vendeur.

DESCRIPTION

Maison familiale à Bois Guillaume, emplacement idéal.

À vendre : Maison idéale à Bois-Guillaume Profitez d'un cadre de vie agréable pour cette maison idéalement située dans un petit lotissement paisible à Bois-Guillaume, à proximité immédiate de la Mairie, des commerces, des transports en commun et des axes routiers tout en étant au calme. Maison nécessitant quelques travaux de rafraîchissement. Caractéristiques de la maison : Au Rez-de-chaussée : - Une belle entrée accueillante - Une cuisine séparée, pouvant facilement s'ouvrir sur la pièce de vie pour plus de convivialité - Une spacieuse pièce de vie de 48 m², lumineuse et ouverte sur le jardin clos (540 m² environ), parfaite pour des moments en famille ou entre amis - Une buanderie pratique - Un garage attenant avec porte motorisée et possibilité de stationner 2 voitures devant. - wc séparé À l'étage : - 4 chambres confortables, idéales pour accueillir toute la famille - Une salle de bain et une salle de douche pour plus de confort - wc séparé - Grenier aménageable, offrant un potentiel supplémentaire selon vos besoins (grenier déjà isolé) Cette maison mitoyenne par le garage présente une belle opportunité, alliant espace, luminosité et fonctionnalité. Par ailleurs, la chaudière au gaz vient d'être remplacée. Un court de tennis est à proximité immédiate de la maison. Ne manquez pas cette opportunité unique de vivre dans un environnement calme tout en étant à deux pas des commodités. Pour plus d'informations ou pour planifier une visite, n'hésitez pas à nous contacter ! Les informations sur les risques auxquels ce bien est exposé sont disponibles sur le site du gouvernement : <https://www.georisques.gouv.fr>

État général : À rafraîchir

DIAGNOSTICS

Diagnostic de performance énergétique (DPE)

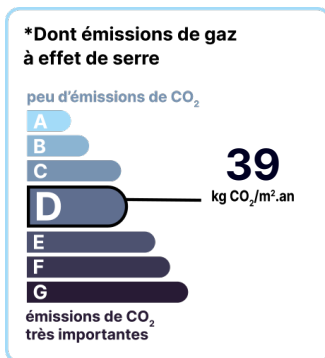
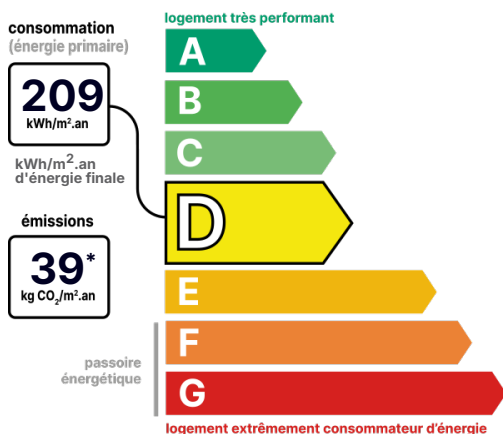

Date de réalisation du DPE :
31/01/2024

POINTS CLÉS

Baignoire, Cheminée, Jardin, Lumineux,
Garage

CONTACT



Agence du Grand Rouen Nord Ouest
Laurence ALBERSDÖRFER
06 82 10 12 60
laurence.albersdorfer@123webimmo.com
Agent Commercial EI
RSAC : 889 760 427

Référence : 52074_76_62

DÉTAILS INTÉRIEUR

Double vitrage :	Oui
Année de construction :	1980
Surface habitable :	155m ²
Nombre de pièces :	5
Exposition :	NO

CHAUFFAGE PRINCIPAL / CLIM

Type de chauffage :	Individuel
Mode de Production :	Chaudière
Boucle d'eau chaude :	Oui
Energie principale :	Gaz naturel
Emetteurs principaux :	Radiateur à eau

Aucune climatisation

SURFACES

séjour/salon :	49m ²
entrée :	8m ²
cuisine :	9m ²
chambre 1 :	14m ²
chambre 2 :	9m ²
chambre 3 :	13m ²
chambre 4 :	10m ²
Grenier aménageable :	23m ²

TAXES ET CHARGES CO-PROPRIÉTÉ

Taxe foncière :	3 052 €
-----------------	---------

DÉTAILS EXTÉRIEUR

Surface du terrain :	540m ²
Clôture :	Aucune
Type de clôture :	Grillage

PARKING / GARAGE

Possibilité de parking :	Oui
--------------------------	-----

CHEMINÉE

Foyer ouvert	
Nombre de cheminées :	1

LOCALISATION

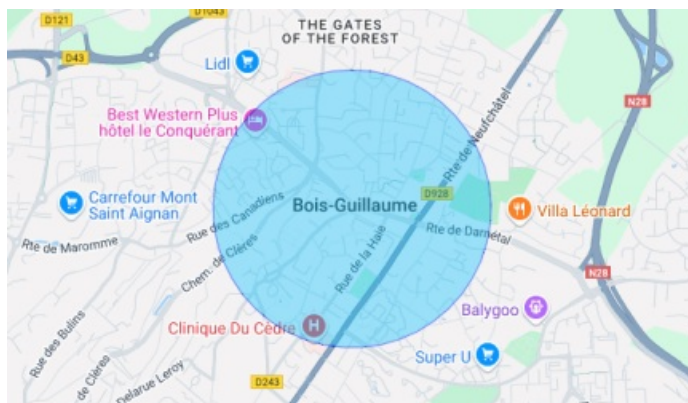

CONTACT



Agence du Grand Rouen Nord Ouest
Laurence ALBERSDÖRFER
06 82 10 12 60

laurence.albersdorfer@123webimmo.com

Agent Commercial EI

RSAC : 889 760 427