



Bien proposé à 369 000 €

Les honoraires sont à la charge du vendeur.

DESCRIPTION

COMPIEGNE

A Compiègne, ce pavillon traditionnel, à usage de bureaux, couvert en tuiles, comprend : Au rez-de-chaussée : Un hall d'entrée avec accueil, une salle de réunion de plus de 25 m², cabinet de toilettes. Dégagement desservant quatre bureaux et une réserve. A l'étage par plancher béton : Dégagement desservant cinq bureaux et point d'eau avec cabinet de toilettes. Chauffage électrique (radiateurs de marque "THERMOR"). Menuiseries en double vitrage PVC, avec volets roulants à manivelle et persiennes en PVC. Ce bien peut être aménagé en pavillon familial. L'ensemble sur un terrain de 450 m² environ. Allée de stationnement pour 4 véhicules. CE BIEN PEUT ETRE REHABILITE EN HABITATION POUR UNE FAMILLE OU POUR UNE ENTREPRISE ! NOUVEAUTE CHEZ NOUS ! Planifiez vite votre rendez-vous pour visiter au 03.44.09.19.92. Réf.: 9043 / Prix : 369 000 € FAC Les informations sur les risques auxquels ce bien est exposé sont disponibles sur le site du gouvernement : <https://www.georisques.gouv.fr>

État général : Aucun travaux

DIAGNOSTICS

Diagnostic de performance énergétique (DPE)

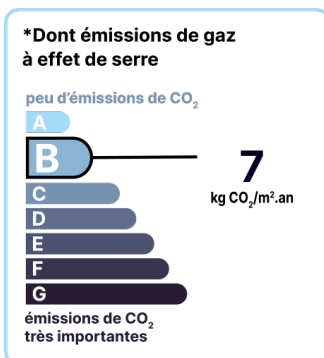
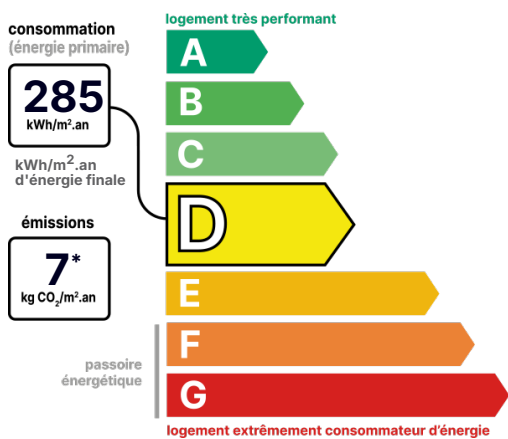

Date de réalisation du DPE : NC

CONTACT



Agence de Compiègne
Caroline OCREMAN
06 16 66 78 66
caroline.ocreman@123webimmo.com

Référence : 52785_60_128

DÉTAILS INTÉRIEUR

Double vitrage : **Oui**
Surface habitable : **170m²**
Nombre de pièces : **11**
Exposition : **N**

DÉTAILS EXTÉRIEUR

Surface du terrain : **450m²**
Clôture : **Aucune**

CHAUFFAGE PRINCIPAL / CLIM

Type de chauffage : **Individuel**
Aucune climatisation

LOCALISATION

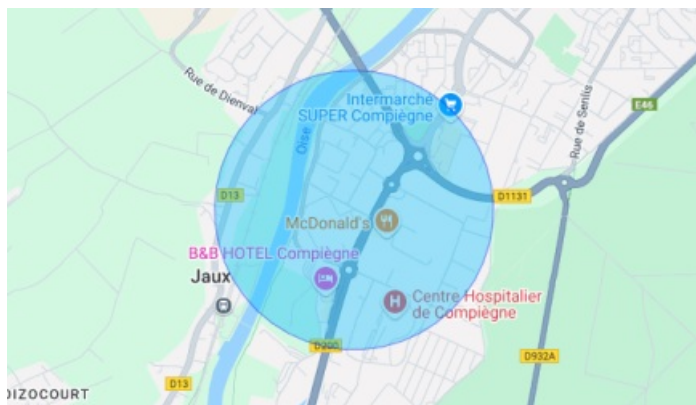

CONTACT



Agence de Compiègne
Caroline OCREMAN
06 16 66 78 66
caroline.ocreman@123webimmo.com